SIGAP MEMBANGUN NEGERI

BADAN PENGEMBANGAN SUMBER DAYA MANUSIA

LAPORAN TRIWULAN PPID

APRIL - JUNI

TA 2021

LAPORAN TRIWULAN

IMPLEMENTASI KETERBUKAAN INFORMASI PUBLIK

BADAN PENGEMBANGAN SUMBER DAYA MANUSIA

PERIODE APRIL-JUNI 2021

KEMENTERIAN PEKERJAAN UMUM DAN PERUMAHAN RAKYAT

BADAN PENGEMBANGAN SUMBER DAYA MANUSIA

BAGIAN HUKUM, KERJASAMA DAN KOMUNIKASI PUBLIK

KATA PENGANTAR

Puji dan syukur kami panjatkan kepada Allah SWT yang telah melimpahkan rahmat-Nya sehingga dapat menyelesaikan penyusunan Laporan Triwulan Implementasi Keterbukaan Informasi Publik Badan Pengembangan Sumber Daya Manusia Periode April-Juni 2021

Dalam pembuatan laporan ini, kami menyadari terdapat banyak kekurangan dan keterbatasan. Oleh karena itu saran dan kritik membangun sangat diharapkan bagi penyempurnaan laporan ini.

Akhir kata kami berharap laporan ini dapat memberikan manfaat yang sebesar-besarnya dan dapat digunakan sebagai referensi dalam peningkatan kinerja Sub Koordinator Komunikasi Publik dalam melakukan penyajian informasi, kinerja dan peran Badan Pengembangan Sumber Daya Manusia (BPSDM) Kementerian PUPR dalam pengembangan SDM PUPR yang berkualitas melalui pelayanan informasi publik.

Jakarta, Juni 2021

Bagian Hukum, Kerjasama dan Komunikasi Publik

DAFTAR ISI

KATA PENGANTAR i
DAFTAR ISI ii

BAB I PELAKSANAAN LAYANAN INFORMASI PUBLIK 1
1.1. Pengelolaan Layanan Informasi Publik 1
1.1.1. Jumlah Permohan Informasi Publik 2
1.1.2. Informasi atau Data Diminta Pemohon 4
1.1.3. Status Pelayanan Informasi 7
1.1.4. Status Tindaklanjut Permohonan Informasi 11
1.1.5. Waktu Rata-Rata Waktu Setiap Permohonan Informasi 11
1.2. Pengelolaan Pengaduan Layanan Informasi Publik 11
1.2.1. Jumlah Pengaduan Layanan Informasi Publik 11
1.2.2. Status Pengaduan Layanan Informasi Publik 12
1.3. Kendala dan Rencana Perbaikan Layanan 14

BAB II PENYELESAIAN SENGKETA INFORMASI PUBLIK 15

BAB III PEMUTAHIRAN INFORMASI 16
3.1. Rincian Pemeliharaan dan/atau Pemutahiran Informasi 16

LAMPIRAN

BAB I

PELAKSANAAN LAYANAN INFORMASI PUBLIK

1.1. Pengelolaan Layanan Informasi Publik

Dalam memberikan layanan informasi publik, BPSDM telah menyediakan berbagai media layanan baik secara *offline* maupun *online*. Untuk pelayanan secara *offline,* BPSDM telah menyediakan ruang layanan informasi publik BPSDM yang terletak di Gedung Heritage Lantai 2. Sedangkan untuk layanan informasi publik secara *online,* BPSDM menyediakan berbagai media diantaranya melalui website BPSDM (https://bpsdm.pu.go.id/informasi/), email (datin_bpsdm@pu.go.id dan datin.bpsdm@gmail.com), media sosial BPSDM (instagram, twitter, facebook). Namun dalam masa pandemi Covid-19 yang masih berlangsung di Indonesia, saat ini layanan permohonan informasi publik difokuskan melalui pelayanan secara *online.*

1.1.1. Jumlah Permohan Informasi Publik

Pemohon Informasi Publik adalah warga negara dan/atau badan hukum Indonesia yang mengajukan permohonan Informasi Publik sebagaimana diatur dalam Undang-Undang Nomor 14 Tahun 2008 tentang Keterbukaan Informasi Publik. Pemohon informasi dibagi 3 (tiga) yaitu orang perseorangan, kelompok orang, dan badan hukum/badan publik. Berikut ini adalah jumlah pemohon informasi periode April-Juni TA. 2021 yang dibagi berdasarkan media yang digunakan oleh pemohon dalam mengajukan permohonan informasi terkait BPSDM:

a) Website BPSDM

Tabel 1.
Data Pekerjaan Pemohon Informasi Melalui Website (April-Juni 2021)

No.	Pekerjaan	Jumlah	Persentase
1.	Perseorangan	223	99,1%
2.	Kelompok orang	2	0,9%
3.	Badan hukum	0	0%
	Jumlah	**225**	**100%**

Berdasarkan hasil rekapitulasi, diketahui bahwa pemohon informasi melalui website BPSDM terbanyak berasal dari perseorangan yaitu sebanyak 223 orang pemohon atau sebesar 99,1% dari keseluruhan pemohon informasi dan dan 2 orang atau sebesar 0,9% berasal dari kelompok orang dari keseluruhan pemohon informasi.

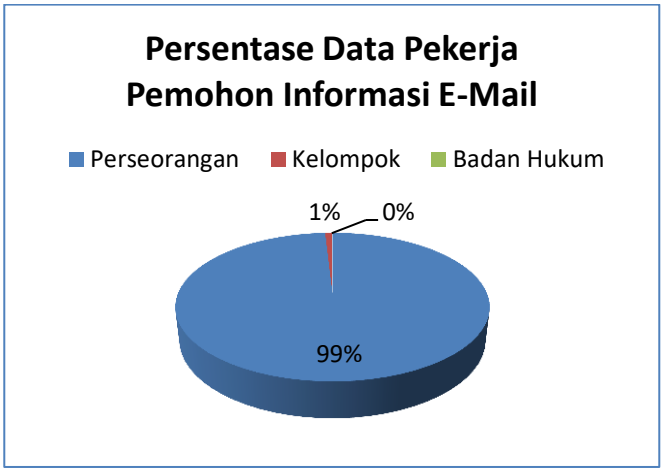

Grafik 1. Persentase Data Pekerjaan Pemohon Informasi Melalui Website BPSDM

b) E-mail

Tabel 2.
Data Pekerjaan Pemohon Informasi Melalui E-Mail (April-Juni 2021)

No.	Pekerjaan	Jumlah	Persentase
1.	Perseorangan	7	87,5%
2.	Kelompok orang	0	0%
3.	Badan hukum	1	12,5%
	Jumlah	**8**	**100%**

Berdasarkan hasil rekapitulasi, diketahui bahwa pemohon informasi melalui E-Mail terbanyak berasal dari perseorangan yaitu sebanyak 7 orang pemohon atau sebesar 87,5% dari keseluruhan pemohon informasi dan 1 orang atau sebesar 12,5% berasal dari kelompok orang dari keseluruhan pemohon informasi.

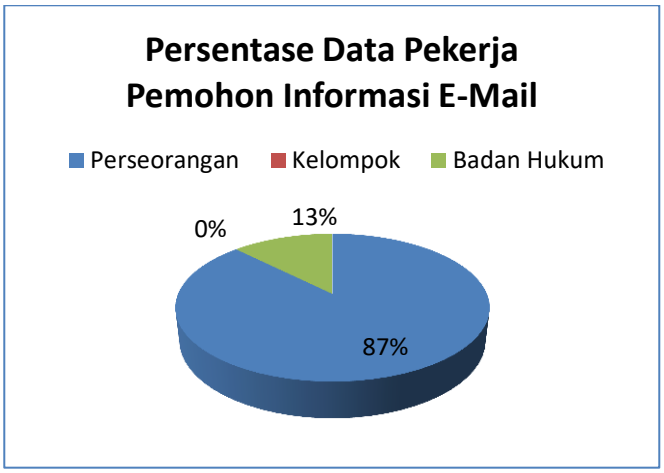

Grafik 2. Persentase Data Pekerjaan Pemohon Informasi Melalui E-Mail

c) Instagram

Tabel 3.
Data Pekerjaan Pemohon Informasi Melalui Instagram (April-Juni TA.2021)

No.	Pekerjaan	Jumlah	Persentase
1.	Perseorangan	31	100%
2.	Kelompok orang	0	0%
3.	Badan hukum	0	0%
	Jumlah	**31**	**100%**

Berdasarkan hasil rekapitulasi, diketahui bahwa pemohon informasi melalui Instagram terbanyak berasal dari perseorangan yaitu sebanyak 31 orang pemohon atau sebesar 100% dari keseluruhan pemohon informasi.

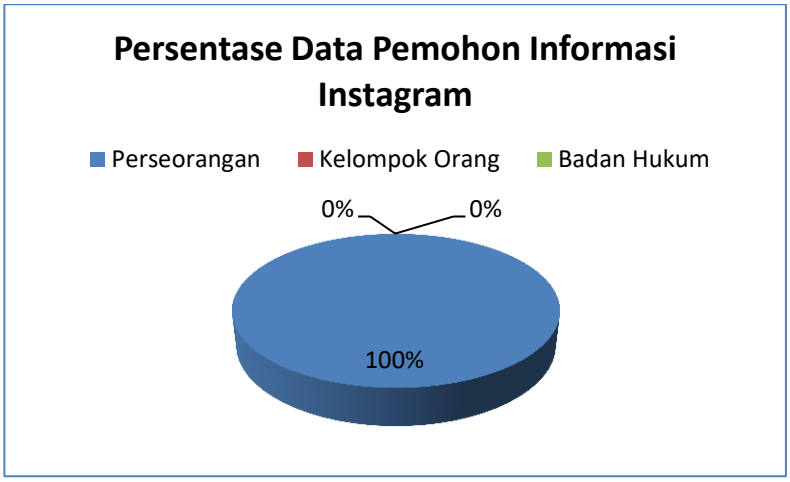

Grafik 3. Persentase Data Pekerjaan Pemohon Informasi Melalui Instagram

d) Twitter

Tabel 4.
Data Pekerjaan Pemohon Informasi Melalui Twitter (April-Juni TA.2021)

No.	Pekerjaan	Jumlah	Persentase
1.	Perseorangan	2	100%
2.	Kelompok orang	0	0%
3.	Badan hukum	0	0%
	Jumlah	**2**	**100%**

Berdasarkan hasil rekapitulasi, diketahui bahwa pemohon informasi melalui Twitter berasal dari perseorangan yaitu sebanyak 2 orang pemohon atau sebesar 100% dari keseluruhan pemohon informasi.

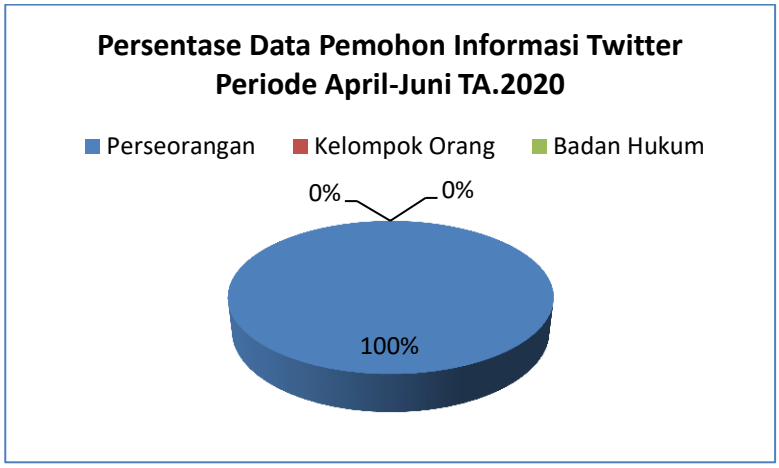

Grafik 4. Persentase Data Pekerjaan Pemohon Informasi Melalui Twitter

1.1.2. Informasi atau Data Diminta Pemohon

Permintaan informasi dibagi menjadi 5 (lima) topik yaitu Pelatihan, Beasiswa, Politeknik PU, *Assessment* dan lain-lain.

a) Website

Tabel 5.
Jumlah Permintaan Informasi Melalui Website BPSDM (April-Juni TA.2021)

No.	Pekerjaan	Jumlah	Persentase
1.	Pelatihan	97	43%
2.	Pendidikan	24	11%
3.	Assessment	21	9%
4.	Karir	25	11%
5.	Lain-Lain	58	26%
	Jumlah	**225**	**100%**

Berdasarkan hasil rekapitulasi, diketahui bahwa jumlah permintaan informasi melalui website BPSDM periode April-Juni TA. 2021 terbanyak adalah yang terkait dengan permohonan pelatihan yaitu sebanyak 91 permohonan informasi atau sebesar 43% dari keseluruhan permohonan informasi.

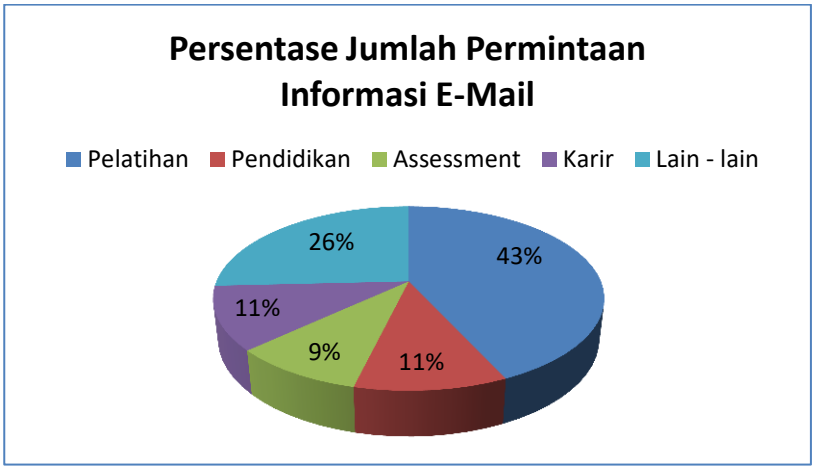

Grafik 5. Persentase Jumlah Permintaan Informasi Melalui Website BPSDM

b) E-mail

Tabel 6.
Jumlah Permintaan Informasi Melalui E-Mail (April-Juni TA.2021)

No.	Pekerjaan	Jumlah	Persentase
1.	Pelatihan	5	62,5%
2.	Beasiswa	0	0%
3.	Politeknik PU	1	12,5%
4.	Assessment	0	0%
5.	Lain-Lain	2	25%
	Jumlah	**8**	**100%**

Berdasarkan hasil rekapitulasi, diketahui bahwa jumlah permintaan informasi melalui E-Mail periode April-Juni TA. 2021 terbanyak adalah yang terkait dengan pelatihan yaitu sebanyak 5 permohonan informasi atau sebesar 62,5% dari keseluruhan permohonan informasi.

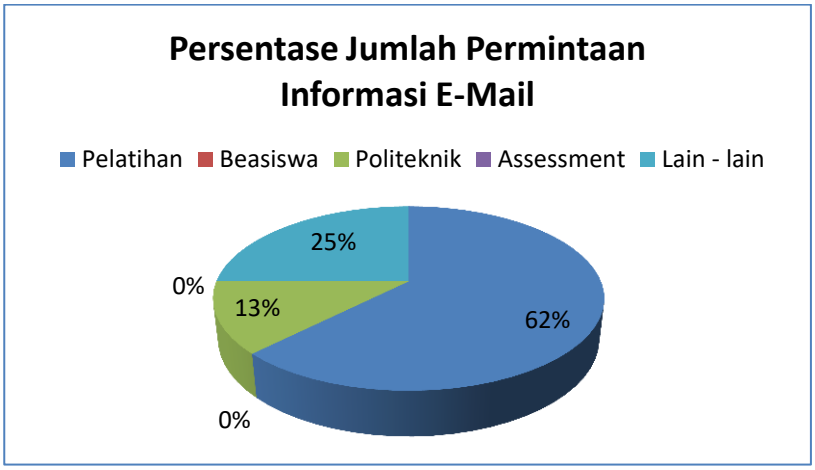

Grafik 6. Persentase Jumlah Permintaan Informasi Melalui E-Mail

c) Instagram

Tabel 7.
Jumlah Permintaan Informasi Melalui Instagram (April-Juni TA.2021)

No.	Pekerjaan	Jumlah	Persentase
1.	Pelatihan	14	45%
2.	Beasiswa	7	23%
3.	Politeknik PU	0	0%
4.	Assessment	0	0%
5.	Lain-Lain	10	32%
	Jumlah	**31**	**100%**

Berdasarkan hasil rekapitulasi, diketahui bahwa jumlah permintaan informasi melalui Instagram terbanyak adalah yang terkait dengan Pelatihan yaitu sebanyak 14 permohonan informasi atau sebesar 45% dari keseluruhan permohonan informasi.

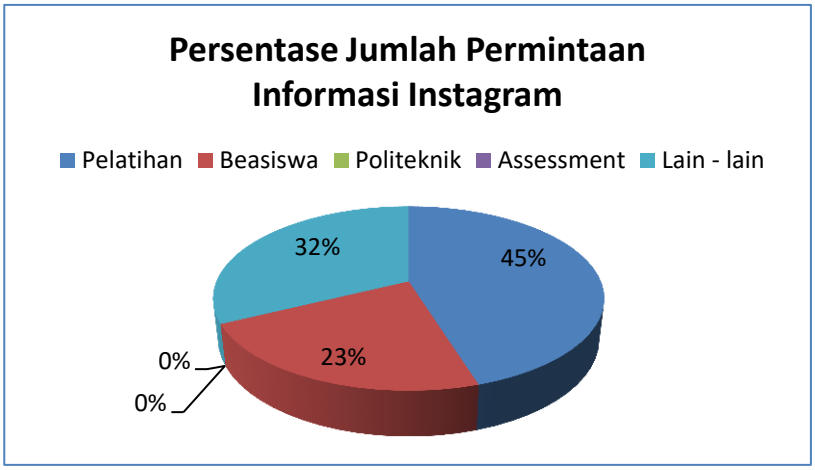

Grafik 7. Persentase Jumlah Permintaan Informasi Melalui Instagram

d) Twitter

Tabel 8.
Jumlah Permintaan Informasi Melalui Twitter (April-Juni TA.2021)

No.	Pekerjaan	Jumlah	Persentase
1.	Pelatihan	1	50%
2.	Beasiswa	1	50%
3.	Politeknik PU	0	0%
4.	Assessment	0	0%
5.	Lain-Lain	0	0%
	Jumlah	**2**	**100%**

Berdasarkan hasil rekapitulasi, diketahui bahwa jumlah permintaan informasi melalui Twitter terbanyak adalah yang terkait dengan pelatihan dan beasiswa yaitu masing-masing sebanyak 1 permohonan informasi.

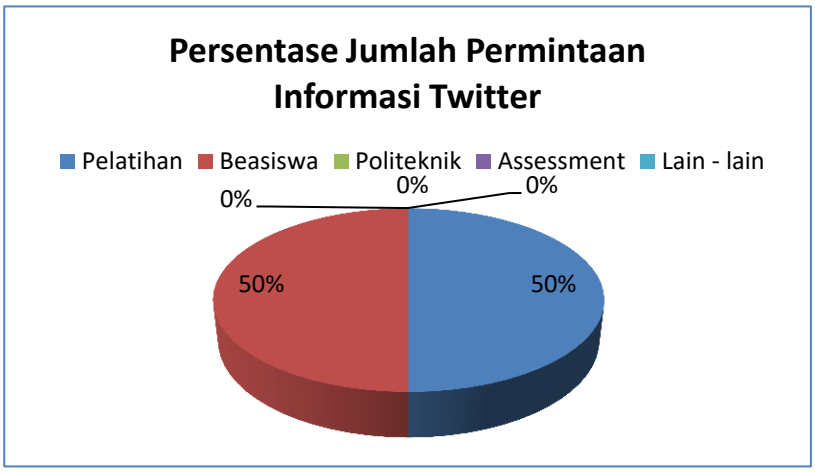

Grafik 8. Persentase Jumlah Permintaan Informasi Melalui Twitter

1.1.3. Status Pelayanan Informasi

a) Website

Tabel 9.
Status Pelayanan Informasi Melalui Website BPSDM (April-Juni TA.2021)

No.	Pekerjaan	Jumlah	Persentase
1.	Dipenuhi	212	94%
2.	Ditolak/tidak dijawab	13	6%
3.	Diproses	0	0%
	Jumlah	**128**	**100%**

Berdasarkan hasil rekapitulasi, permohonan informasi yang disampaikan melalui website BPSDM sebanyak 212 permohonan informasi atau 94 % dari keseluruhan permohonan informasi sudah dipenuhi sedangkan 13 permohonan informasi atau 6% ditolak/tidak dijawab.

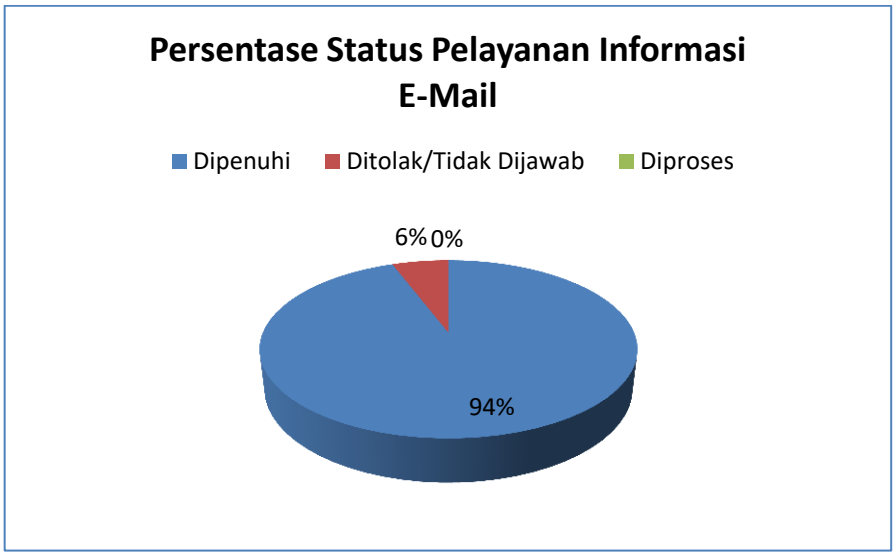

Grafik 9. Persentase Status Pelayanan Informasi Melalui Website BPSDM

b) E-mail

Tabel 10.
Status Pelayanan Informasi Melalui E-Mail (April-Juni TA.2021)

No.	Pekerjaan	Jumlah	Persentase
1.	Dipenuhi	8	100%
2.	Ditolak/tidak dijawab	0	0%
3.	Diproses	0	0%
	Jumlah	**8**	**100%**

Berdasarkan hasil rekapitulasi, permohonan informasi yang disampaikan melalui e-mail sebanyak 8 permohonan informasi atau keseluruhan permohonan informasi sudah dipenuhi.

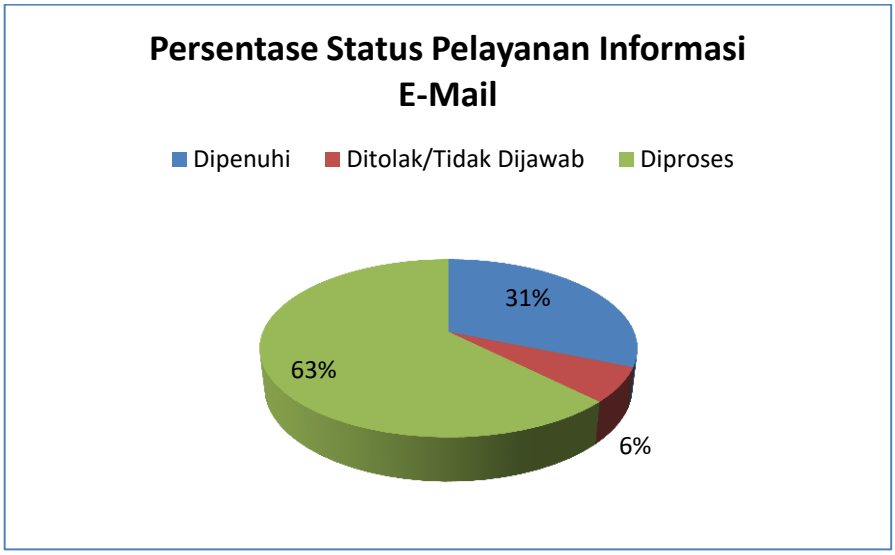

Grafik 10. Persentase Status Pelayanan Informasi Melalui E-Mail

c) Instagram

Tabel 11.
Status Pelayanan Informasi Melalui Instagram (April-Juni TA.2021)

No.	Pekerjaan	Jumlah	Persentase
1.	Dipenuhi	31	**100%**
2.	Ditolak/tidak dijawab	0	0%
3.	Diproses	0	0%
	Jumlah	**31**	**100%**

Berdasarkan hasil rekapitulasi, permohonan informasi yang disampaikan melalui Instagram sebanyak 31 permohonan informasi atau 100% dari keseluruhan permohonan informasi sudah dipenuhi.

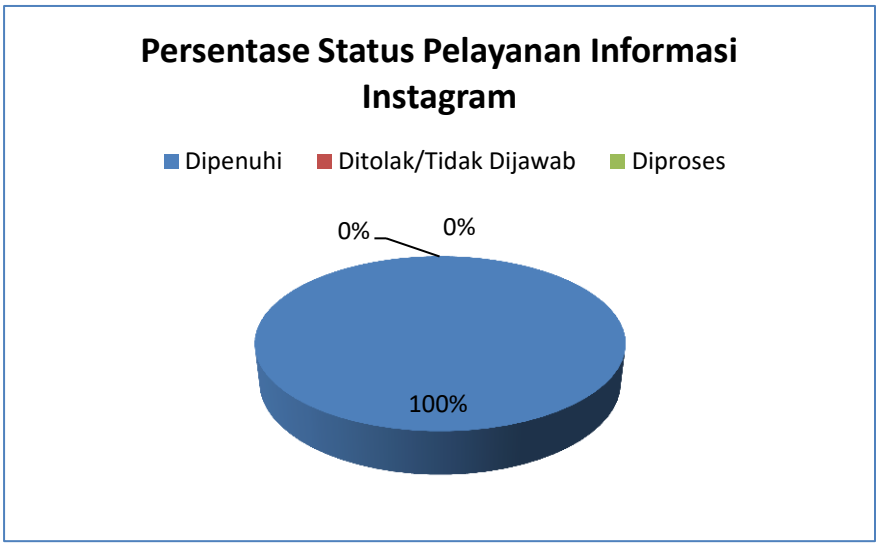

Grafik 11. Persentase Status Pelayanan Informasi Melalui Instagram

d) Twitter

Tabel 12.
Status Pelayanan Informasi Melalui Twitter (April-Juni TA.2021)

No.	Pekerjaan	Jumlah	Persentase
1.	Dipenuhi	2	100%
2.	Ditolak/tidak dijawab	0	0%
3.	Diproses	0	0%
	Jumlah	**2**	**100%**

Berdasarkan hasil rekapitulasi, permohonan informasi yang disampaikan melalui Twitter sebanyak 2 permohonan informasi atau 100% dari keseluruhan permohonan informasi sudah dipenuhi.

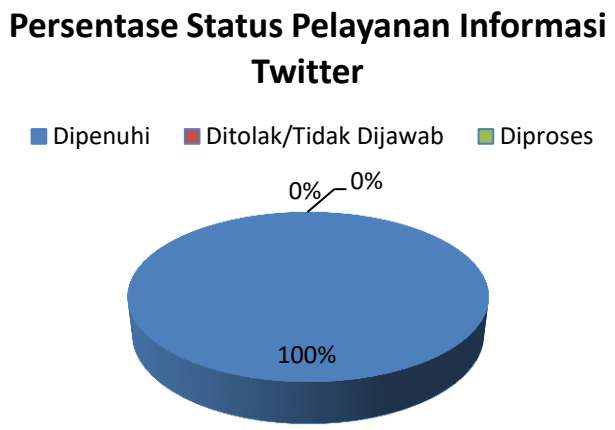

Grafik 12. Persentase Status Pelayanan Informasi Melalui Twitter

1.1.4. Status Tindaklanjut Permohonan Informasi

Adapun penjelasan untuk status informasi dipenuhi adalah status informasi yang sudah ditindaklanjuti, baik permohonan informasi yang berasal dari internal kementerian PUPR maupun kalangan umum. Untuk status informasi yang diproses adalah permohonan informasi yang masuk pada periode akhir Juni 2021 dan dalam tahap tindaklanjut sesuai dengan dengan batas waktu proses/tindaklanjut yang tercantum dalam maklumat pelayanan yakni 10 hari kerja (ditambah 7 (tujuh) hari kerja bila diperlukan) terhitung sejak pemohon mengajukan permohonan informasi. Sedangkan untuk status informasi yang ditolak/tidak dijawab berasal dari kalangan umum yang mengajukan lamaran kerja di Kementerian PUPR, permohonan informasi publik yang dikecualikan dan permohonan informasi diluar kewenangan BPSDM PUPR, diantaranya informasi mengenai akun MySAPK BKN, pengajuan proposal pembangunan, pengajuan kerjasama vendor, penawaran produk, vaksin dan data pribadi pegawai.

1.1.5. Waktu Rata-Rata Waktu Setiap Permohonan Informasi

Permohonan informasi publik BPSDM baik melalui e-mail, website, telepon, surat, dan telepon adalah 5 (lima) hari kerja (Senin s.d. Jumat). Waktu untuk layanan informasi mengikuti jam kerja, yaitu mulai pukul 08.00 s.d. pukul 16.30 WIB. Proses/tindak lanjut dari permohonan informasi adalah 10 hari kerja terhitung sejak pemohon mengajukan permohonan informasi ditambah 7 (tujuh) hari kerja apabila diperlukan tergantung sifat dari informasi yang ditanyakan. Adapun waktu rata-rata yang diperlukan dalam memenuhi setiap permohonan informasi publik adalah 7 (tujuh) hari kerja.

1.2. Pengelolaan Pengaduan Layanan Informasi Publik

Pengelolaan pengaduan layanan informasi publik di BPSDM sudah terintegrasi dengan sarana pelayanan Saran dan Pengaduan Kementerian PUPR (https://pengaduan.pu.go.id/) yang dikelola oleh Biro Komunikasi Publik. Selain itu pengaduan layanan informasi publik BPSDM juga berasal dari aplikasi Sistem Pengelolaan Pengaduan Pelayanan Publik Nasional (SP4N) - Layanan Aspirasi dan Pengaduan Online Rakyat (LAPOR!) (https://www.lapor.go.id/) yang dikelola Kementerian Pendayagunaan Aparatur Negara dan Reformasi Birokrasi (Kementerian PANRB) sebagai Pembina Pelayanan Publik, Kantor Staf Presiden (KSP) sebagai Pengawas Program Prioritas Nasional dan Ombudsman Republik Indonesia sebagai Pengawas Pelayanan Publik.

1.2.1. Jumlah Pengaduan Layanan Informasi Publik

Untuk periode April – Juni TA. 2021, jumlah pengaduan yang diterima baik melalui sarana pelayanan Saran dan Pengaduan Kementerian PUPR dan aplikasi SP4N – LAPOR! yaitu:

A. Aplikasi SP4N – LAPOR!

Untuk periode April – Juni TA. 2021 jumlah pengaduan layanan informasi publik di BPSDM yang berasal dari aplikasi SP4N – LAPOR! yaitu:

Tabel 1.
Jumlah Pengaduan Layanan Informasi Publik SP4N – LAPOR! (April-Juni TA. 2021)

No.	Pekerjaan	Jumlah	Persentase
1.	Perseorangan	1	100%
2.	Kelompok orang	0	0%
3.	Badan hukum	0	0%
	Jumlah	**1**	**100%**

Berdasarkan hasil rekapitulasi, diketahui bahwa jumlah pengaduan layanan informasi publik terbanyak berasal dari perseorangan yaitu sebanyak 1 orang pemohon atau sebesar 100% dari keseluruhan pengaduan layanan informasi publik.

B. Saran dan Pengaduan Kementerian PUPR

Untuk periode April-Juni TA. 2021 jumlah pengaduan layanan informasi publik di BPSDM yang berasal dari Saran dan Pengaduan Kementerian PUPR yaitu:

Tabel 2.
Jumlah Pengaduan Layanan Informasi Publik Saran dan Pengaduan Kementerian PUPR (April-Juni TA. 2021)

No.	Pekerjaan	Jumlah	Persentase
1.	Perseorangan	2	100%
2.	Kelompok orang	0	0%
3.	Badan hukum	0	0%
	Jumlah	**2**	**100%**

Berdasarkan hasil rekapitulasi, diketahui bahwa jumlah pengaduan layanan informasi publik terbanyak berasal dari perseorangan yaitu sebanyak 2 orang pemohon atau sebesar 100% dari keseluruhan pengaduan layanan informasi publik.

1.2.2. Status Pengaduan Layanan Informasi Publik

Untuk penanganan pengaduan terkait layanan informasi publik, BPSDM telah melakukan tanggapan atau tindaklanjut sesuai dengan ketentuan peraturan perundang-undangan. Adapun status penanganan pengaduan layanan informasi publik, yaitu:

Tabel 1.
Status Pengaduan Layanan Informasi Publik (April-Juni TA. 2021)

No.	Pekerjaan	Jumlah	Persentase
1.	Ditindaklanjuti/selesai	3	100%
2.	Diproses	0	0%
	Jumlah	**3**	**100%**

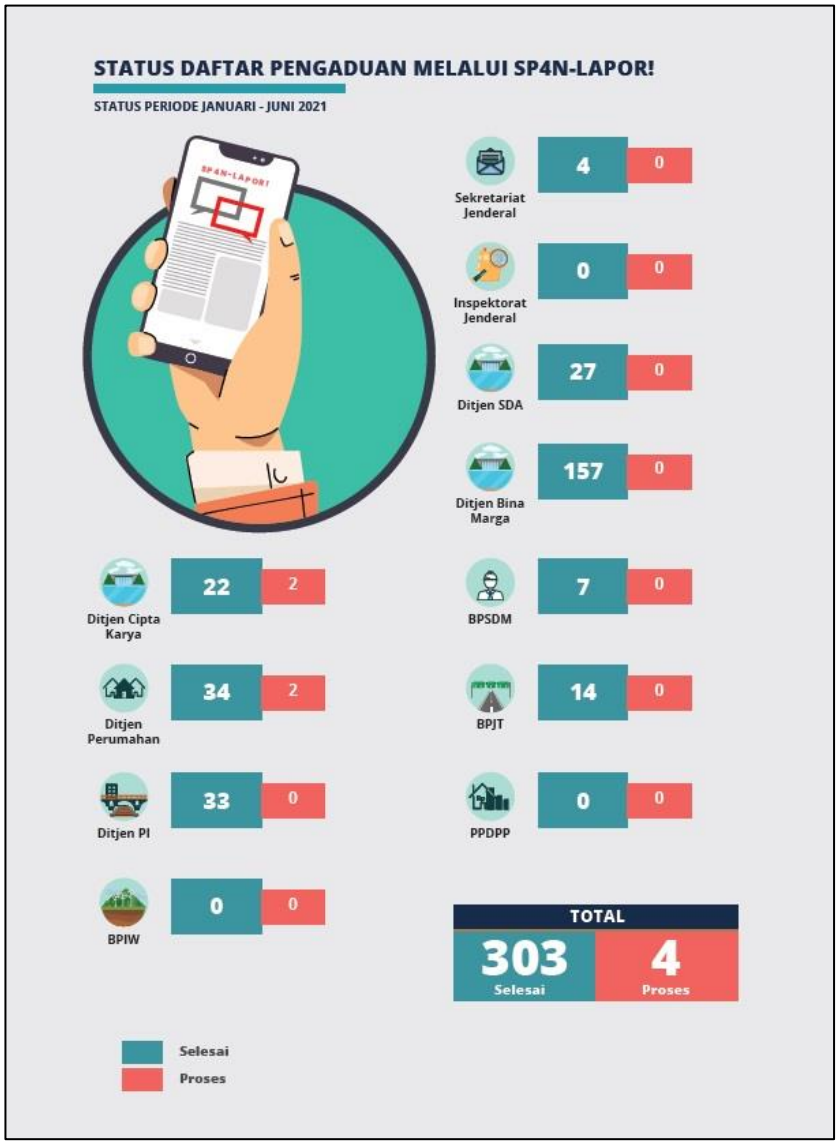

Gambar 1. Status Daftar Layanan Pengaduan (SP4N-LAPOR!) Unit Organisasi Kementerian PUPR oleh Biro Komunikasi Publik

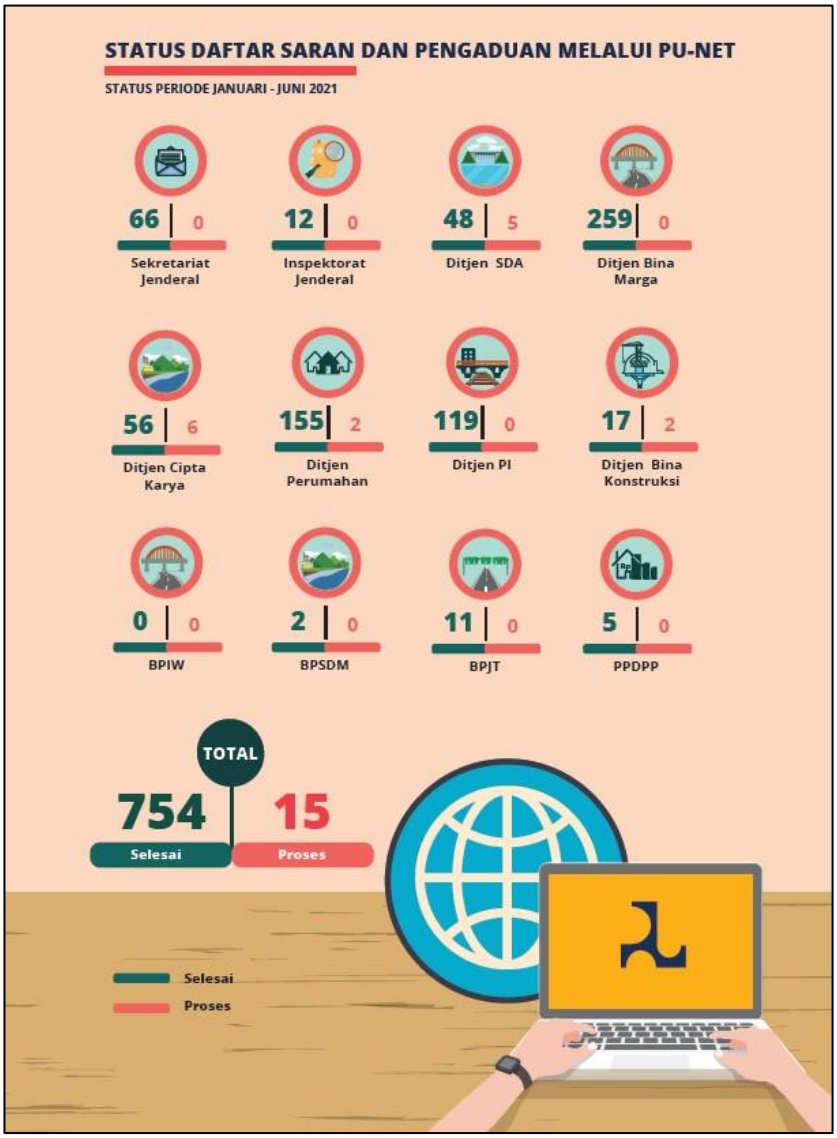

Gambar 1. Status Daftar Layanan Pengaduan (Saran dan Pengaduan PU-Net) Unit Organisasi Kementerian PUPR oleh Biro Komunikasi Publik

1.3. Kendala dan Rencana Perbaikan Layanan

Keseluruhan pelaksanaan kegiatan layanan informasi publik BPSDM pada bulan April sampai Juni 2021 telah mengalami peningkatan dibandingkan dengan tahun-tahun sebelumnya, walaupun terdapat beberapa kendala dalam pelaksanaanya, diantaranya belum dipahaminya regulasi oleh pelaksana PPID BPSDM dan PPID BPSDM Daerah terutama regulasi tentang layanan informasi publik di lingkungan BPSDM.

Permasalahan tersebut di atas perlu diatasi dengan rencana tindak lanjut sehingga layanan informasi publik BPSDM dapat berjalan secara maksimal. Maka dalam rangka perbaikan layanan informasi publik BPSDM, disusun beberapa rekomendasi dan rencana tindak lanjut, yaitu:

- Perlu ditingkatkan koordinasi antara Bagian Hukum, Kerjasama dan Komunikasi Publik Sekretariat BPSDM selaku PPID Pusat BPSDM dengan PPID Tipe I (Pusat) dan PPID Tipe II (Balai) di lingkungan BPSDM dalam memberikan pelayanan informasi melalui komunikasi verbal maupun tertulis mengenai pihak yang berwenang untuk melayani pertanyaan seputar informasi yang berkaitan dengan pengembangan SDM yang masuk ke berbagai media layanan informasi BPSDM;

- Perlu adanya monitoring dan evaluasi secara berkala terkait pelayanan informasi publik BPSDM sebagai bahan masukan dan perbaikan pelayanan informasi BPSDM, baik evaluasi SDM (Petugas) layanan informasi maupun sarana dan prasana pelayanan publik yang dimiliki BPSDM.

BAB II

PENYELESAIAN SENGKETA INFORMASI PUBLIK

Sampai dengan kurun waktu April - Juni Tahun Anggaran 2021 tidak ada sengketa informasi terhadap pelayanan informasi publik BPSDM Kementerian PUPR.

BAB III

PEMUTAHIRAN INFORMASI

3.1. Rincian Pemeliharaan dan/atau Pemutahiran Informasi

Rekapitulasi pemeliharaan dan/atau pemutahiran informasi publik BPSDM periode April-Juni TA. 2021 disusun setiap bulan. Adapun 3 (tiga) klasifikasi Informasi Publik yang Wajib Disediakan Dan Diumumkan yaitu, informasi publik yang wajib disediakan dan diumumkan secara berkala, informasi publik yang wajib disediakan dan diumumkan setiap saat dan informasi publik yang wajib disediakan dan diumumkan secara serta merta.

a) April

DAFTAR INFORMASI PUBLIK
BADAN PENGEMBANGAN SUMBER DAYA MANUSIA
PERIODE APRIL 2021

No.	INFORMASI PUBLIK	JENIS INFORMASI PUBLIK	KLASIFIKASI			WAKTU PENAYANGAN	MEDIA PENAYANGAN	BUKTI PENAYANGAN
			BERKALA	SETIAP SAAT	SERTA MERTA			
1	Beasiswa Program Pendidikan Magister Super Spesialis Angkatan ke-II Tahun 2021 (khusus PNS Kementerian PUPR)	Informasi tentang pengembangan kompetensi SDM melalui Beasiswa (Beasiswa Pendidikan)	V			April - Mei 2021	Website BPSDM PUPR	
2	Penawaran Program Beasiswa Magister S2 dan Doktoral S3 Ilmu Pertahanan	Informasi tentang pengembangan kompetensi SDM melalui Beasiswa (Beasiswa Pendidikan)		V		April - Mei 2021	Website BPSDM PUPR	

3	1. Penawaran Program Pelatihan Malaysia MTCP Tahun 2021 2. Penawaran Program Pelatihan JICA "Urban Solid Waste Management (Emphasis on Collection, Transportation and Final Disposal)	Informasi tentang pengembangan kompetensi SDM melalui Beasiswa (Short/Long Course 2021 - 2022)		V		April 2021	Website BPSDM PUPR	
4	Online Webinar Sosialisasi Rekrutmen Karyasiswa Program Pendidikan Magister Super Spesialis Angkatan ke-II Tahun 2021	Informasi tentang inovasi pengembangan kompetensi SDM	V			15 April 2021	Instagram @bpsdm_pupr	
5	Beasiswa Program Pendidikan Magister Super Spesialis Angkatan ke-II Tahun 2021 (khusus PNS Kementerian PUPR)	Informasi tentang pengembangan kompetensi SDM melalui Beasiswa (Beasiswa Pendidikan)	V			22 April 2021	Instagram @bpsdm_pupr	
6	Sistem Informasi Pengetahuan PUPR	Informasi tentang salah satu portal informasi ilmu pengetahuan PUPR	V			27 April 2021	Instagram @bpsdm_pupr	
7	Jadwal Pengembangan Kompetensi BPSDM Periode April - Juni 2021	Informasi tentang Jadwal Pengembangan Kompetensi Tahun 2021	V			April - Juni 2021	Website BPSDM PUPR	

6	Jadwal Pengembangan Kompetensi BPSDM Tahun 2021	Informasi tentang Jadwal Pengembangan Kompetensi Tahun 2021	V			Maret 2021	Website BPSDM PUPR	
8	Capaian Pengembangan Kompetensi BPSDM Periode sampai dengan April 2021	Informasi tentang Capaian Kegiatan Pelatihan Tahun 2021	V			April 2021	Website BPSDM PUPR	
9	Jadwal Pelaksanaan Pengembangan Kompetensi *(Assessment)* Tahun 2021	Informasi tentang Jadwal *Assessment* (Penilaian Kompetensi) Tahun 2021		V		Tahun 2021	Website BPSDM PUPR	

b) Mei

DAFTAR INFORMASI PUBLIK
BADAN PENGEMBANGAN SUMBER DAYA MANUSIA
PERIODE MEI 2021

No.	INFORMASI PUBLIK	JENIS INFORMASI PUBLIK	KLASIFIKASI			WAKTU PENAYANGAN	MEDIA PENAYANGAN	BUKTI PENAYANGAN
			BERKALA	SETIAP SAAT	SERTA MERTA			
1	Penawaran Program Beasiswa Magister S2 dan Doktoral S3 Ilmu Pertahanan	Informasi tentang pengembangan kompetensi SDM melalui Beasiswa (Beasiswa Pendidikan)		V		April - Mei 2021	Website BPSDM PUPR	
2	Penawaran Program Pelatihan Pemerintah Republik Rakyat Tiongkok Batch 3 Tahun 2021	Informasi tentang pengembangan kompetensi SDM melalui Beasiswa (Short/Long Course 2021 - 2022)		V		Mei 2021	Website BPSDM PUPR	
3	Sistem Informasi Pengetahuan PUPR	Informasi tentang salah satu portal informasi ilmu pengetahuan PUPR	V			1 Mei 2021	Instagram @bpsdm_pupr	

4	Jadwal Pengembangan Kompetensi BPSDM Bidang SDA dan Permukiman Periode Mei Tahun 2021	Informasi tentang Jadwal Pengembangan Kompetensi Tahun 2021	V			6 Mei 2021	Instagram @bpsdm_pupr	
5	Pendaftaran Penerimaan Mahasiswa Baru Politeknik Pekerjaaan Umum (PU)	Informasi tentang Politeknik PU	V			16 Mei 2021	Instagram @bpsdm_pupr	
6	Informasi Alur Pendaftaran PMB Politeknik Pekerjaaan Umum (PU)	Informasi tentang Politeknik Pekerjaaan Umum (PU)	V			21 Mei 2021	Instagram @bpsdm_pupr	
7	Pendaftaran Penerimaan Mahasiswa Baru Politeknik Pekerjaaan Umum (PU)	Informasi tentang Politeknik PU	V			23 Mei 2021	Instagram @bpsdm_pupr	
8	Online Webinar Solusi Pembiayaan Untuk Pembangunan Infrastruktur	Informasi tentang inovasi pengembangan kompetensi SDM	V			24 Mei 2021	Instagram @bpsdm_pupr	
9	Pendaftaran Penerimaan Mahasiswa Baru Politeknik Pekerjaaan Umum (PU)	Informasi tentang Politeknik PU	V			26 Mei 2021	Instagram @bpsdm_pupr	
10	Jadwal Pengembangan Kompetensi BPSDM Periode April - Juni 2021	Informasi tentang Jadwal Pengembangan Kompetensi Tahun 2021	V			April - Juni 2021	Website BPSDM PUPR	
11	Jadwal Pengembangan Kompetensi BPSDM Tahun 2021	Informasi tentang Jadwal Pengembangan Kompetensi Tahun 2021	V			Mei 2021	Website BPSDM PUPR	

12	Capaian Pengembangan Kompetensi BPSDM Periode sampai dengan April 2021	Informasi tentang Capaian Kegiatan Pelatihan Tahun 2021	V			Mei 2021	Website BPSDM PUPR	

c) Juni

DAFTAR INFORMASI PUBLIK
BADAN PENGEMBANGAN SUMBER DAYA MANUSIA
PERIODE JUNI 2021

No.	INFORMASI PUBLIK	JENIS INFORMASI PUBLIK	KLASIFIKASI			WAKTU PENAYANGAN	MEDIA PENAYANGAN	BUKTI PENAYANGAN
			BERKALA	SETIAP SAAT	SERTA MERTA			
1	Penawaran Program Beasiswa Master of Infrastructure Planning and Development MIPD Pemerintah Korea Selatan	Informasi tentang pengembangan kompetensi SDM melalui Beasiswa (Beasiswa Pendidikan)		V		Juni 2021	Website BPSDM PUPR	
2	1. Penawaran Program Pelatihan 5th MLIT Pemerintah Jepang Tahun 2021 2. Penawaran Program Pelatihan Lee Kuan Yew Senior Yellowship in Public Services Programme (SF Programme) di Singapura	Informasi tentang pengembangan kompetensi SDM melalui Beasiswa (Short/Long Course 2021 - 2022)		V		Juni 2021	Website BPSDM PUPR	
3	Jadwal Pengembangan Kompetensi BPSDM Bidang Manajemen Periode Juni Tahun 2021	Informasi tentang Jadwal Pengembangan Kompetensi Tahun 2021	V			4 Juni 2021	Instagram @bpsdm_pupr	

4	Jadwal Pengembangan Kompetensi BPSDM Bidang Sumber Daya Air dan Permukiman Periode Juni Tahun 2021	Informasi tentang Jadwal Pengembangan Kompetensi Tahun 2021	V			7 Juni 2021	Instagram @bpsdm_pupr	
5	Jadwal Pengembangan Kompetensi BPSDM Bidang Jalan, Perumahan dan PIW Periode Juni Tahun 2021	Informasi tentang Jadwal Pengembangan Kompetensi Tahun 2021	V			8 Juni 2021	Instagram @bpsdm_pupr	
6	Live Chat Simantu	Informasi tentang salah satu portal informasi ilmu pengetahuan PUPR (Simantu)		V		9 Juni 2021	Instagram @bpsdm_pupr	
7	Sistem Informasi Pengetahuan PUPR	Informasi tentang salah satu portal informasi ilmu pengetahuan PUPR	V			23 Juni 2021	Instagram @bpsdm_pupr	
8	Pengumuman Hasil Seleksi Administrasi Penerimaan Mahasiswa Baru Politeknik Pekerjaaan Umum (PU)	Informasi tentang Politeknik PU	V			26 Juni 2021	Instagram @bpsdm_pupr	
9	Sistem Informasi Pengetahuan PUPR	Informasi tentang salah satu portal informasi ilmu pengetahuan PUPR	V			29 Juni 2021	Instagram @bpsdm_pupr	

10	Pengumuman Hasil Seleksi Administrasi Penerimaan Mahasiswa Baru Politeknik Pekerjaaan Umum (PU)	Informasi tentang Politeknik PU	V			30 Juni 2021	Instagram @bpsdm_pupr	
11	Laporan Kinerja BPSDM Kementerian PUPR Tahun 2020	Informasi tentang Laporan Kinerja BPSDM	V			30 Juni 2021	Instagram @bpsdm_pupr	
12	Jadwal Pengembangan Kompetensi BPSDM Tahun 2021	Informasi tentang Jadwal Pengembangan Kompetensi Tahun 2021	V			Juni 2021	Website BPSDM PUPR	
13	Capaian Pengembangan Kompetensi BPSDM Periode sampai dengan April 2021	Informasi tentang Capaian Kegiatan Pelatihan Tahun 2021	V			Juni 2021	Website BPSDM PUPR	

Sedangkan untuk saat ini Badan Pengembangan Sumber Daya Manusia Kementerian Pekerjaan Umum dan Perumahan Rakyat belum menyediakan Informasi Publik yang Wajib Disediakan Dan Diumumkan Secara Serta merta.

Website BPSDM (Buku Tamu)

No.	Nama Pengirim	Asal	E-mail	No HP	Keperluan	Tanggal Kirim	Balasan	Tanggal Dibalas	U
3	Dede Syapriansyah	Kab. Musi Rawas	dedesyh@gmail.com	081244361354	Mencari informasi perihal pengangkatan pertama jafung	08-06-2021, 14:20	Sudah	08-06-2021, 09:20	Pe
4	Ayu	Ditjen Perumahan	ayuerlinna22@gmail.com	081222666528	Bertanya perihal Jabatan Fungsional Bidang Teknik Tata Bangunan dan Perumahan	08-06-2021, 14:20	Sudah	08-06-2021, 09:20	Pe
5	Muhammad Ali Alfikri	Pemerintah Kabupaten Magetan	subidmutasi@gmail.com	085790202196	Konsultasi perihal Penyetaraan Jabatan	08-06-2021, 14:23	Sudah	08-06-2021, 09:23	Pe
6	Rama Gunawan	Palangkaraya, Kalimantan Tengah	gunawanrama@gmail.com	08125078292	Mohon info untuk jafung pengairan di kementerian PUPR untuk pegawai daerah	08-06-2021, 14:23	Sudah	08-06-2021, 09:23	Pe
7	Dicky Zaenal Mutaqieb	Bbws Cimancis	dicky.mutaqien@pu.go.id	081220533602	Ijin informasi kelulusan jagung analis pengelolaan keuangaan	08-06-2021, 14:33	Sudah	08-06-2021, 09:33	Pe
8	Muhammad Faishal Ilham	BPSDM	faishal15@gmail.com	0822348052990	test	20-05-2021, 15:18	Sudah	20-05-2021, 10:18	Pe
9	Andi Dian Puspita Sari	Dinas Pekerjaan Umum Dan Penataan Ruang Kota Parepare	deeyanpuspita85@gmaul.com	081341428988	Tata cara ikut diklat fungsional penata ruang ahli pertama (pengangkatan pertama dari formasi cpns)	08-06-2021, 14:35	Sudah	08-06-2021, 09:35	Pe

Website BPSDM (Layanan Informasi)

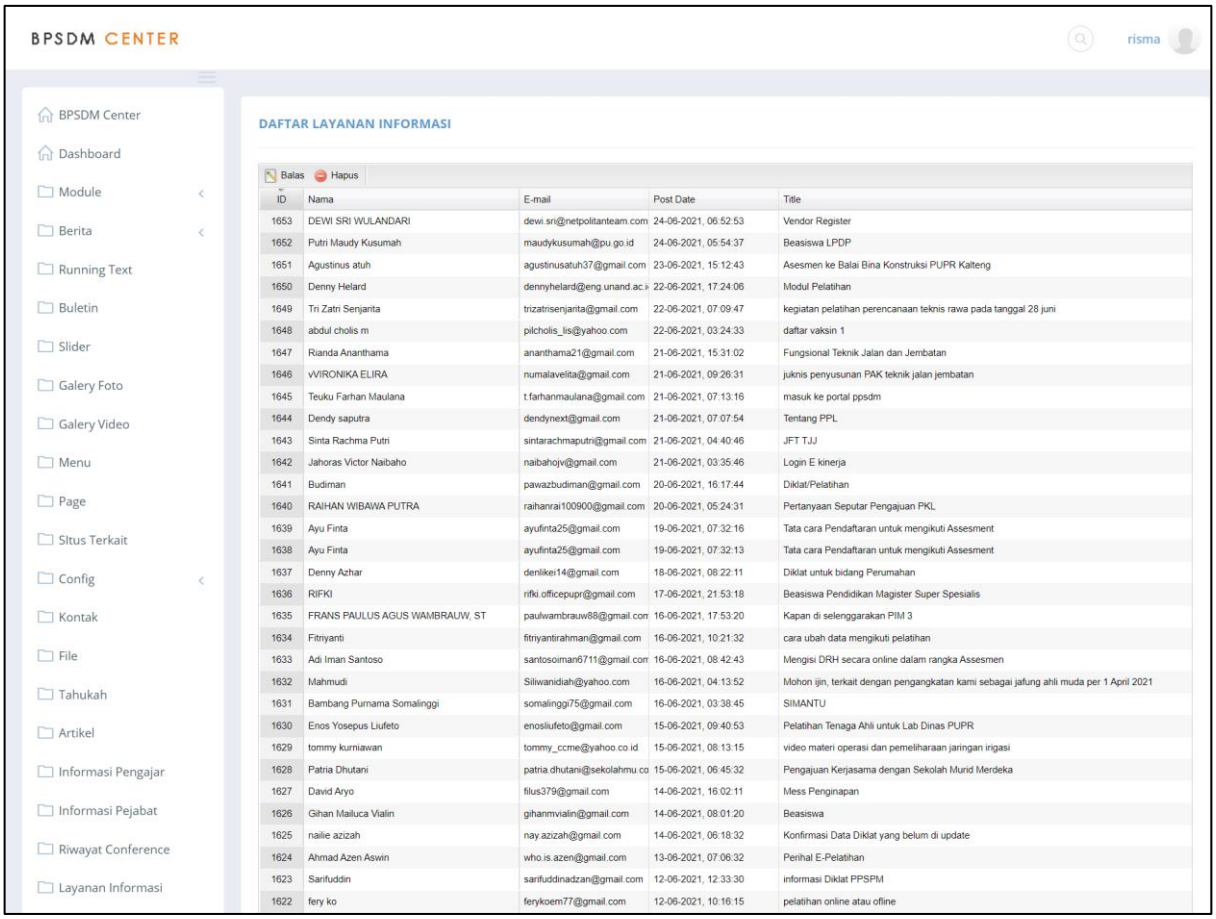

ID	Nama	E-mail	Post Date	Title
1653	DEWI SRI WULANDARI	dewi.sri@netpolitanteam.com	24-06-2021, 06:52:53	Vendor Register
1652	Putri Maudy Kusumah	maudykusumah@pu.go.id	24-06-2021, 05:54:37	Beasiswa LPDP
1651	Agustinus atuh	agustinusatuh37@gmail.com	23-06-2021, 15:12:43	Asesmen ke Balai Bina Konstruksi PUPR Kalteng
1650	Denny Helard	dennyhelard@eng.unand.ac.i	22-06-2021, 17:24:06	Modul Pelatihan
1649	Tri Zatri Senjarita	trizatrisenjarita@gmail.com	22-06-2021, 07:09:47	kegiatan pelatihan perencanaan teknis rawa pada tanggal 28 juni
1648	abdul cholis m	pilcholis_lis@yahoo.com	22-06-2021, 03:24:33	daftar vaksin 1
1647	Rianda Ananthama	ananthama21@gmail.com	21-06-2021, 15:31:02	Fungsional Teknik Jalan dan Jembatan
1646	vVIRONIKA ELIRA	numalavelita@gmail.com	21-06-2021, 09:26:31	juknis penyusunan PAK teknik jalan jembatan
1645	Teuku Farhan Maulana	t.farhanmaulana@gmail.com	21-06-2021, 07:13:16	masuk ke portal ppsdm
1644	Dendy saputra	dendynext@gmail.com	21-06-2021, 07:07:54	Tentang PPL
1643	Sinta Rachma Putri	sintarachmaputri@gmail.com	21-06-2021, 04:40:46	JFT TJJ
1642	Jahoras Victor Naibaho	naibahojv@gmail.com	21-06-2021, 03:35:46	Login E kinerja
1641	Budiman	pawazbudiman@gmail.com	20-06-2021, 16:17:44	Diklat/Pelatihan
1640	RAIHAN WIBAWA PUTRA	raihanrai100900@gmail.com	20-06-2021, 05:24:31	Pertanyaan Seputar Pengajuan PKL
1639	Ayu Finta	ayufinta25@gmail.com	19-06-2021, 07:32:16	Tata cara Pendaftaran untuk mengikuti Assesment
1638	Ayu Finta	ayufinta25@gmail.com	19-06-2021, 07:32:13	Tata cara Pendaftaran untuk mengikuti Assesment
1637	Denny Azhar	denlikei14@gmail.com	18-06-2021, 08:22:11	Diklat untuk bidang Perumahan
1636	RIFKI	rifki.officepupr@gmail.com	17-06-2021, 21:53:18	Beasiswa Pendidikan Magister Super Spesialis
1635	FRANS PAULUS AGUS WAMBRAUW, ST	paulwambrauw88@gmail.com	16-06-2021, 17:53:20	Kapan di selenggarakan PIM 3
1634	Fitriyanti	fitriyantirahman@gmail.com	16-06-2021, 10:21:32	cara ubah data mengikuti pelatihan
1633	Adi Iman Santoso	santosoiman6711@gmail.com	16-06-2021, 08:42:43	Mengisi DRH secara online dalam rangka Assesmen
1632	Mahmudi	Siliwanidiah@yahoo.com	16-06-2021, 04:13:52	Mohon ijin, terkait dengan pengangkatan kami sebagai jafung ahli muda per 1 April 2021
1631	Bambang Purnama Somalinggi	somalinggi75@gmail.com	16-06-2021, 03:38:45	SIMANTU
1630	Enos Yosepus Liufeto	enosliufeto@gmail.com	15-06-2021, 09:40:53	Pelatihan Tenaga Ahli untuk Lab Dinas PUPR
1629	tommy kurniawan	tommy_ccme@yahoo.co.id	15-06-2021, 08:13:15	video materi operasi dan pemeliharaan jaringan irigasi
1628	Patria Dhutani	patria.dhutani@sekolahmu.co	15-06-2021, 06:45:32	Pengajuan Kerjasama dengan Sekolah Murid Merdeka
1627	David Aryo	filus379@gmail.com	14-06-2021, 16:02:11	Mess Penginapan
1626	Gihan Mailuca Vialin	gihanmvialin@gmail.com	14-06-2021, 08:01:20	Beasiswa
1625	nailie azizah	nay.azizah@gmail.com	14-06-2021, 06:18:32	Konfirmasi Data Diklat yang belum di update
1624	Ahmad Azen Aswin	who.is.azen@gmail.com	13-06-2021, 07:06:32	Perihal E-Pelatihan
1623	Sarifuddin	sarifuddinadzan@gmail.com	12-06-2021, 12:33:30	informasi Diklat PPSPM
1622	fery ko	ferykoem77@gmail.com	12-06-2021, 10:16:15	pelatihan online atau ofline

Email BPSDM

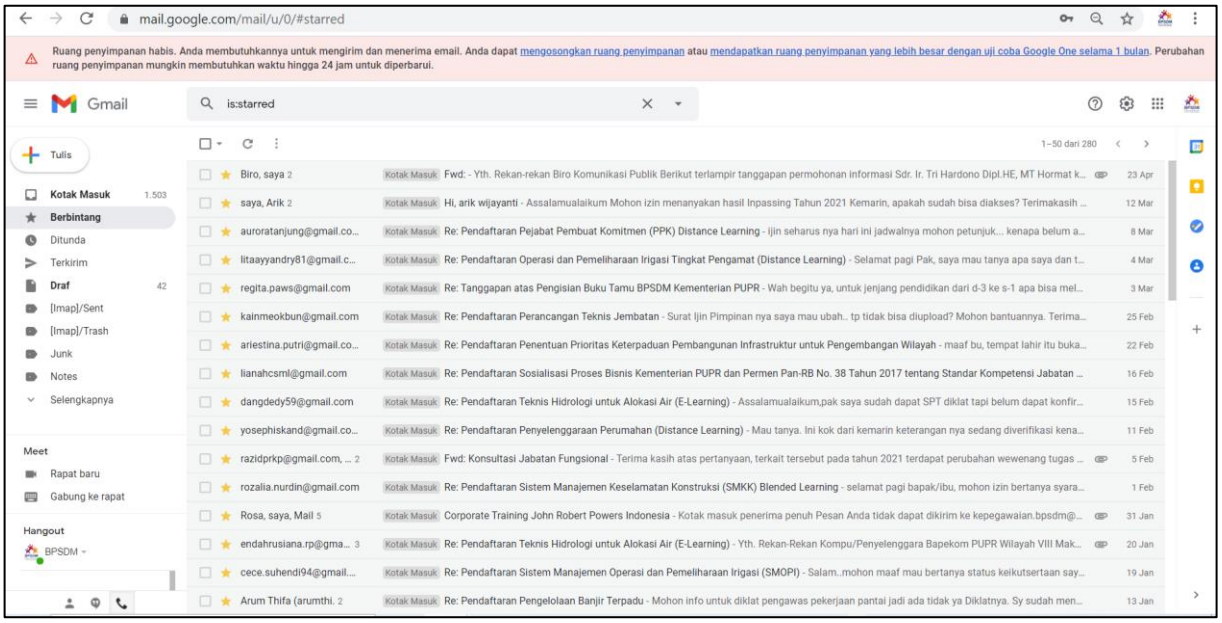
mail.google.com/mail/u/0/#starred
Ruang penyimpanan habis. Anda membutuhkannya untuk mengirim dan menerima email. Anda dapat mengosongkan ruang penyimpanan atau mendapatkan ruang penyimpanan yang lebih besar dengan uji coba Google One selama 1 bulan. Perubahan ruang penyimpanan mungkin membutuhkan waktu hingga 24 jam untuk diperbarui.
Gmail
is:starred
Tulis
Kotak Masuk 1.503
Berbintang
Ditunda
Terkirim
Draf 42
[Imap]/Sent
[Imap]/Trash
Junk
Notes
Selengkapnya
Meet
Rapat baru
Gabung ke rapat
Hangout
BPSDM
1–50 dari 280
Biro, saya 2 Kotak Masuk Fwd: - Yth. Rekan-rekan Biro Komunikasi Publik Berikut terlampir tanggapan permohonan informasi Sdr. Ir. Tri Hardono Dipl.HE, MT Hormat k... 23 Apr
saya, Arik 2 Kotak Masuk Hi, arik wijayanti - Assalamualaikum Mohon izin menanyakan hasil Inpassing Tahun 2021 Kemarin, apakah sudah bisa diakses? Terimakasih ... 12 Mar
auroratanjung@gmail.co... Kotak Masuk Re: Pendaftaran Pejabat Pembuat Komitmen (PPK) Distance Learning - Ijin seharus nya hari ini jadwalnya mohon petunjuk... kenapa belum a... 8 Mar
litaayyandry81@gmail.c... Kotak Masuk Re: Pendaftaran Operasi dan Pemeliharaan Irigasi Tingkat Pengamat (Distance Learning) - Selamat pagi Pak, saya mau tanya apa saya dan t... 4 Mar
regita.paws@gmail.com Kotak Masuk Re: Tanggapan atas Pengisian Buku Tamu BPSDM Kementerian PUPR - Wah begitu ya, untuk jenjang pendidikan dari d-3 ke s-1 apa bisa mel... 3 Mar
kainmeokbun@gmail.com Kotak Masuk Re: Pendaftaran Perancangan Teknis Jembatan - Surat Ijin Pimpinan nya saya mau ubah.. tp tidak bisa diupload? Mohon bantuannya. Terima... 25 Feb
ariestina.putri@gmail.co... Kotak Masuk Re: Pendaftaran Penentuan Prioritas Keterpaduan Pembangunan Infrastruktur untuk Pengembangan Wilayah - maaf bu, tempat lahir itu buka... 22 Feb
lianahcsml@gmail.com Kotak Masuk Re: Pendaftaran Sosialisasi Proses Bisnis Kementerian PUPR dan Permen Pan-RB No. 38 Tahun 2017 tentang Standar Kompetensi Jabatan ... 16 Feb
dangdedy59@gmail.com Kotak Masuk Re: Pendaftaran Teknis Hidrologi untuk Alokasi Air (E-Learning) - Assalamualaikum,pak saya sudah dapat SPT diklat tapi belum dapat konfir... 15 Feb
yosephiskand@gmail.co... Kotak Masuk Re: Pendaftaran Penyelenggaraan Perumahan (Distance Learning) - Mau tanya. Ini kok dari kemarin keterangan nya sedang diverifikasi kena... 11 Feb
razidprkp@gmail.com, ... 2 Kotak Masuk Fwd: Konsultasi Jabatan Fungsional - Terima kasih atas pertanyaan, terkait tersebut pada tahun 2021 terdapat perubahan wewenang tugas ... 5 Feb
rozalia.nurdin@gmail.com Kotak Masuk Re: Pendaftaran Sistem Manajemen Keselamatan Konstruksi (SMKK) Blended Learning - selamat pagi bapak/ibu, mohon izin bertanya syara... 1 Feb
Rosa, saya, Mail 5 Kotak Masuk Corporate Training John Robert Powers Indonesia - Kotak masuk penerima penuh Pesan Anda tidak dapat dikirim ke kepegawaian.bpsdm@... 31 Jan
endahrusiana.rp@gma... 3 Kotak Masuk Re: Pendaftaran Teknis Hidrologi untuk Alokasi Air (E-Learning) - Yth. Rekan-Rekan Kompu/Penyelenggara Bapekom PUPR Wilayah VIII Mak... 20 Jan
cece.suhendi94@gmail.... Kotak Masuk Re: Pendaftaran Sistem Manajemen Operasi dan Pemeliharaan Irigasi (SMOPI) - Salam...mohon maaf mau bertanya status keikutsertaan say... 19 Jan
Arum Thifa (arumthi. 2 Kotak Masuk Re: Pendaftaran Pengelolaan Banjir Terpadu - Mohon info untuk diklat pengawas pekerjaan pantai jadi ada tidak ya Diklatnya. Sy sudah men... 13 Jan

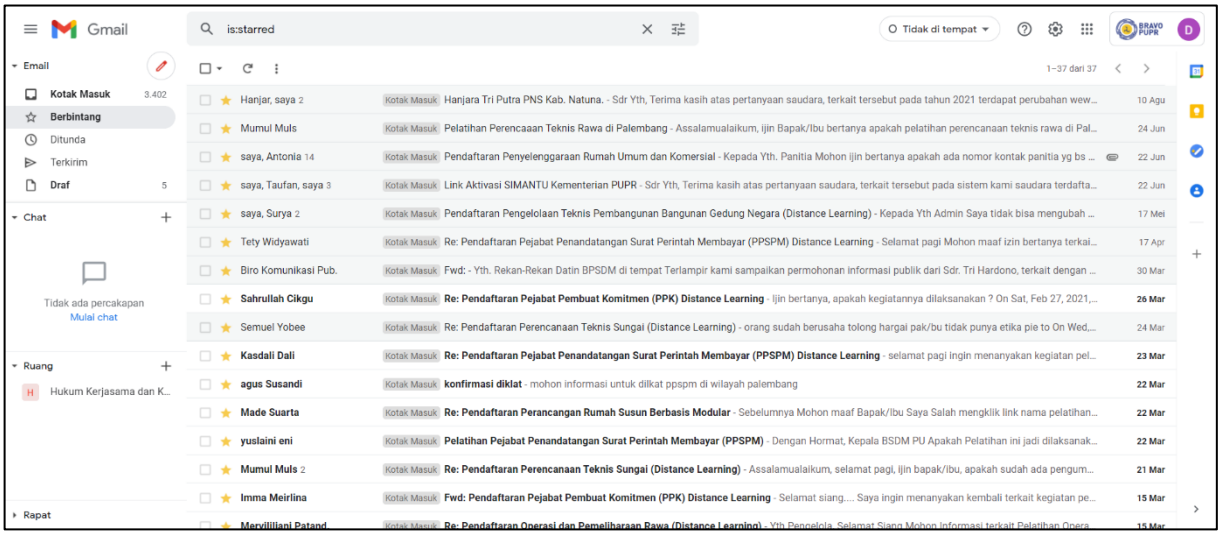
Gmail
is:starred
Tidak di tempat
Email
Kotak Masuk 3.402
Berbintang
Ditunda
Terkirim
Draf 5
Chat
Tidak ada percakapan
Mulai chat
Ruang
Hukum Kerjasama dan K...
Rapat
1–37 dari 37
Hanjar, saya 2 Kotak Masuk Hanjara Tri Putra PNS Kab. Natuna. - Sdr Yth, Terima kasih atas pertanyaan saudara, terkait tersebut pada tahun 2021 terdapat perubahan wew... 10 Agu
Mumul Muls Kotak Masuk Pelatihan Perencaaan Teknis Rawa di Palembang - Assalamualaikum, ijin Bapak/Ibu bertanya apakah pelatihan perencanaan teknis rawa di Pal... 24 Jun
saya, Antonia 14 Kotak Masuk Pendaftaran Penyelenggaraan Rumah Umum dan Komersial - Kepada Yth. Panitia Mohon ijin bertanya apakah ada nomor kontak panitia yg bs ... 22 Jun
saya, Taufan, saya 3 Kotak Masuk Link Aktivasi SIMANTU Kementerian PUPR - Sdr Yth, Terima kasih atas pertanyaan saudara, terkait tersebut pada sistem kami saudara terdafta... 22 Jun
saya, Surya 2 Kotak Masuk Pendaftaran Pengelolaan Teknis Pembangunan Bangunan Gedung Negara (Distance Learning) - Kepada Yth Admin Saya tidak bisa mengubah ... 17 Mei
Tety Widyawati Kotak Masuk Re: Pendaftaran Pejabat Penandatangan Surat Perintah Membayar (PPSPM) Distance Learning - Selamat pagi Mohon maaf izin bertanya terkai... 17 Apr
Biro Komunikasi Pub. Kotak Masuk Fwd: - Yth. Rekan-Rekan Datin BPSDM di tempat Terlampir kami sampaikan permohonan informasi publik dari Sdr. Tri Hardono, terkait dengan ... 30 Mar
Sahrullah Cikgu Kotak Masuk Re: Pendaftaran Pejabat Pembuat Komitmen (PPK) Distance Learning - Ijin bertanya, apakah kegiatannya dilaksanakan ? On Sat, Feb 27, 2021,... 26 Mar
Semuel Yobee Kotak Masuk Re: Pendaftaran Perencanaan Teknis Sungai (Distance Learning) - orang sudah berusaha tolong hargai pak/bu tidak punya etika pie to On Wed,... 24 Mar
Kasdali Dali Kotak Masuk Re: Pendaftaran Pejabat Penandatangan Surat Perintah Membayar (PPSPM) Distance Learning - selamat pagi ingin menanyakan kegiatan pel... 23 Mar
agus Susandi Kotak Masuk konfirmasi diklat - mohon informasi untuk dilkat ppspm di wilayah palembang 22 Mar
Made Suarta Kotak Masuk Re: Pendaftaran Perancangan Rumah Susun Berbasis Modular - Sebelumnya Mohon maaf Bapak/Ibu Saya Salah mengklik link nama pelatihan... 22 Mar
yuslaini eni Kotak Masuk Pelatihan Pejabat Penandatangan Surat Perintah Membayar (PPSPM) - Dengan Hormat, Kepala BSDM PU Apakah Pelatihan ini jadi dilaksanak... 22 Mar
Mumul Muls 2 Kotak Masuk Re: Pendaftaran Perencanaan Teknis Sungai (Distance Learning) - Assalamualaikum, selamat pagi, ijin bapak/ibu, apakah sudah ada pengum... 21 Mar
Imma Meirlina Kotak Masuk Fwd: Pendaftaran Pejabat Pembuat Komitmen (PPK) Distance Learning - Selamat siang.... Saya ingin menanyakan kembali terkait kegiatan pe... 15 Mar

LAMPIRAN

Laporan Pengaduan

#5621621 - Cetak Laporan 2021-08-09 10:46:14

Antony Setiawan | Rahasia | Android | Ditutup oleh Sistem — 27 Apr, 00:04

Terdisposisi : **Badan Pengembangan SUmber Daya Manusia**

Diklat Bela Negara CPNS PUPR

Kepada kementerian pupr

Saya dengar setelah diklat bela negara ini ada 1 orang cpns a.n. Ryan Fauzi meninggal, apa penyebab cpns ini meninggal? karena dari sebelumnya saya melapor terkait diklat ini, dikatakan bahwa kementerian pupr sudah berpengalaman dalam pelaksanaan dikla tetapi kenapa sampe ada berita ini?

MINGGU, 2021/04/11 | LAINNYA TERKAIT KETENAGAKERJAAN

#5621621 Tindak Lanjut 2 Komentar 0

CETAK LAPORAN

SARAN & PENGADUAN — Dirjen BPSDM <djbpsdm123@gmail.com>

Penghapusan Data (Nama dan NIK) di Online
3 Jawaban

Dari : Elisari Gulo <elisarigulo@gmail.com> — Mon 10 May 2021 20:31:27
Kepada : "Subbag Pelayanan Informasi Publik " <pengaduan@pu.go.id>
Teruskan : Dirjen BPSDM< djbpsdm123@gmail.com>,

Penghapusan Data (Nama dan NIK KTP) pada **DAFTAR CALON PESERTA PELATIHAN** "Bimbingan Teknis Financial Aspects on Feasibility Study). Bahwa terdapat nama dan NIK yang tertera di Online (google) atas nama pribadi memohon/meminta agar nama tersebut di hapus, trimakasih.

1 attachments

Dari : **Admin Pengaduan** — Tue 11 May 2021 13:52:12
Kepada : **Dirjen BPSDM** <djbpsdm123@gmail.com>,

Saran & Pengaduan telah didisposisi ke **Dirjen BPSDM** Yth

0 attachments

Dari : **Dirjen BPSDM** — Fri 04 Jun 2021 14:32:10
Kepada : **Admin Pengaduan** <supmin.ppid2018@gmail.com>, **super admin2** <super_admin@gmail.com>,

Sdr Yth

Terima kasih atas pengaduan yang saudara sampaikan. Terkait informasi Data Calon Peserta Pelatihan yang terdapat pada website BPSDM (https://bpsdm.pu.go.id/diklat) merupakan informasi verifikasi administrasi pelatihan yang bersifat semantara. Informasi tersebut secara otomatis akan ditutup setelah proses verifikasi data selesai. Semoga jawaban kami dapat membantu.

Demikian kami sampaikan, atas perhatiannya kami ucapkan terima kasih

0 attachments

Dari : **Admin Pengaduan** — Mon 07 Jun 2021 11:56:00
Kepada : **Elisari Gulo** <elisarigulo@gmail.com>,

Sdr Yth Elisari Gulo

Terima kasih atas pengaduan yang saudara sampaikan. Terkait informasi Data Calon Peserta Pelatihan yang terdapat pada website BPSDM (https://bpsdm.pu.go.id/diklat) merupakan informasi verifikasi administrasi pelatihan yang bersifat semantara. Informasi tersebut secara otomatis akan ditutup setelah proses verifikasi data selesai. Semoga jawaban kami dapat membantu.

Demikian kami sampaikan, atas perhatiannya kami ucapkan terima kasih

0 attachments

SARAN & PENGADUAN
KEMENTERIAN PEKERJAAN UMUM DAN PERUMAHAN RAKYAT

Dirjen BPSDM <djbpsdm123@gmail.com>

Tidak Bisa Register dan Login Simantu
4 Jawaban

Dari : Asih Triandini <asihtriandini@gmail.com> Mon 17 May 2021 14:34:00
Kepada : "Subbag Pelayanan Informasi Publik " <pengaduan@pu.go.id>
Teruskan : Dirjen BPSDM< djbpsdm123@gmail.com>,

Saya sudah register akun simantu. Tetapi tidak ada verifikasi email yang masuk ke akun email saya. Sudah cek kotak masuk dan spam pada email tetapi tdk ada email masuk dari simantu. tolong di bantu admin

1 attachments

Dari : **Admin Pengaduan** Tue 18 May 2021 09:49:34
Kepada : **Dirjen BPSDM** <djbpsdm123@gmail.com>,

Saran & Pengaduan telah didisposisi ke **Dirjen BPSDM** Yth

0 attachments

Dari : **Dirjen BPSDM** Mon 31 May 2021 11:31:15
Kepada : **Admin Pengaduan** <supmin.ppid2018@gmail.com>, **super admin2** <super_admin@gmail.com>,

Terima kasih atas pengaduan yang saudara sampaikan. Terkait hal tersebut, dapat dilakukan registrasi ulang pada sistem Simantu atau dapat menginformasikan kepada kami, NIP/NIK yang saudara gunakan untuk mendaftar akun Simantu untuk kami bantukan registrasi. Semoga jawabannya dapat membantu.

0 attachments

Dari : **Admin Pengaduan** Mon 31 May 2021 11:41:43
Kepada : **Asih Triandini** <asihtriandini@gmail.com>,

Sdr, Yth

Terima kasih atas pengaduan yang saudara sampaikan. Terkait hal tersebut, dapat dilakukan registrasi ulang pada sistem Simantu atau dapat menginformasikan kepada kami, NIP/NIK yang saudara gunakan untuk mendaftar akun Simantu untuk kami bantukan registrasi.

Demikian disampaikan, atas perhatiannya kami ucapkan terimakasih

0 attachments

Dari : **Admin Pengaduan** Tue 08 Jun 2021 12:22:55
Kepada : **Asih Triandini** <asihtriandini@gmail.com>,

Sdr, Yth

Terima kasih atas pengaduan yang saudara sampaikan. Terkait hal tersebut, dapat dilakukan registrasi ulang pada sistem Simantu atau dapat menginformasikan kepada kami, NIP/NIK yang saudara gunakan untuk mendaftar akun Simantu untuk kami bantukan registrasi.

Demikian disampaikan, atas perhatiannya kami ucapkan terimakasih

0 attachments

SARAN & PENGADUAN
KEMENTERIAN PEKERJAAN UMUM DAN PERUMAHAN RAKYAT

Dirjen BPSDM <djbpsdm123@gmail.com>

Penetapan Rekomendasi Pengangkatan Jabatan Fungsional Teknik Tata Bangunan dan Perumahan
3 Jawaban

Dari : Raja Asyuro Idi ST <rajaasyuro96@gmail.com> Sat 29 May 2021 10:07:53
Kepada : "Subbag Pelayanan Informasi Publik " <pengaduan@pu.go.id>
Teruskan : Cipta Karya< djck@gmail.com>;Dirjen BPSDM< djbpsdm123@gmail.com>;

Selamat Siang Bapak/Ibu,

Saya memperkenalkan diri, saya merupakan pegawai negeri sipil yang pengangkatan SK CPNS Maret 2019 diangkat menjadi PNS penuh April 2021 dengan formasi Fungsional Teknik Tata Bangunan dan Perumahan (Ahli Pertama/IIIa).

saat ini dari BPKSDM Kabupaten natuna untuk kami segera mengurus pengangkatan jabatan fungsional dengan menghubungi instansi pembina yakni kementerian PURP, terkait Rekomendasi dan Nilai Penetapan Angka Kredit (PAK) dari instansi Pembina untuk proses pengangkatan jabatan fungsional.

dalam proses ini kami diminta untuk menghubungi intansi pembina untuk dapat surat Rekomendasi dan Nilai Penetapan Angka Kredit (PAK) dari instansi Pembina dalam hal pengangkatan pertama kami diangkat sebagai jabatan fungsional Teknik Tata Bangunan dan Perumahan (Ahli Pertama).

bagaimana prosedur kami mendapatkan Rekomendasi dan Nilai Penetapan Angka Kredit (PAK) dari instansi Pembina untuk kami serahkan ke BPKSDM kabupaten Natuna?

sebelumnya saya ucapkan terimaksih bapak/ibu

1 attachments

Dari : **Admin Pengaduan** Mon 31 May 2021 15:18:04
Kepada : **Cipta Karya** <djck@gmail.com>,

Saran & Pengaduan telah didisposisi ke **Cipta Karya**

0 attachments

Dari : **Admin Pengaduan** Thu 03 Jun 2021 10:28:36
Kepada : **Dirjen BPSDM** <djbpsdm123@gmail.com>,

Saran & Pengaduan telah didisposisi ke **Dirjen BPSDM**

0 attachments

Dari : **Dirjen BPSDM** Fri 04 Jun 2021 14:42:43
Kepada : **Admin Pengaduan** <supmin.ppid2018@gmail.com>, **super admin2** <super_admin@gmail.com>,

Sdr Yth,

Terima kasih atas pertanyaan saudara, terkait tersebut pada tahun 2021 terdapat perubahan wewenang tugas fungsi organisasi pembinanaan Jabatan Fungsional sesuai dengan Permen PUPR Nomor 13/2020, dimana wewenang tersebut berada di Biro Kepegawaian dan Ortala, silakan menghubungi BKO Kementerian PUPR. Semoga jawaban kami membantu

Demikian kami sampaikan, kami ucapkan terima kasih.

0 attachments